

Grabación Certificado usuario en tarjeta electrónica

IMPORTANTE

Software necesario :

Lectores de tarjetas (Utilizados en Diputación Provincial de Jaén)

Dispositivo Externo USB

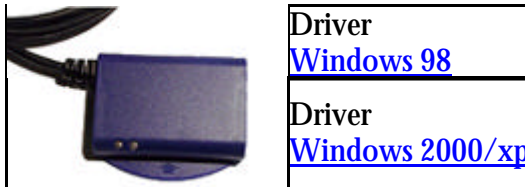

Teclado USB



SOFTWARE PARA Certificados de Usuario (FNMT-RCM)

[Módulo Criptográfico Clase 2 V.5](#)

PASOS A SEGUIR

Acceder al Menu Herramientas, Opciones de internet, y una vez allí seleccionaremos la pestaña Contenido. En el apartado de certificados pulsaremos el botón de Certificados y una vez en la ventana pulsaremos la pestaña Personal. Aquí se nos muestra una pantalla con la relación de certificados personales instalados en nuestro navegador, seleccionamos el que queremos exportar y pulsamos el botón de Exportar.

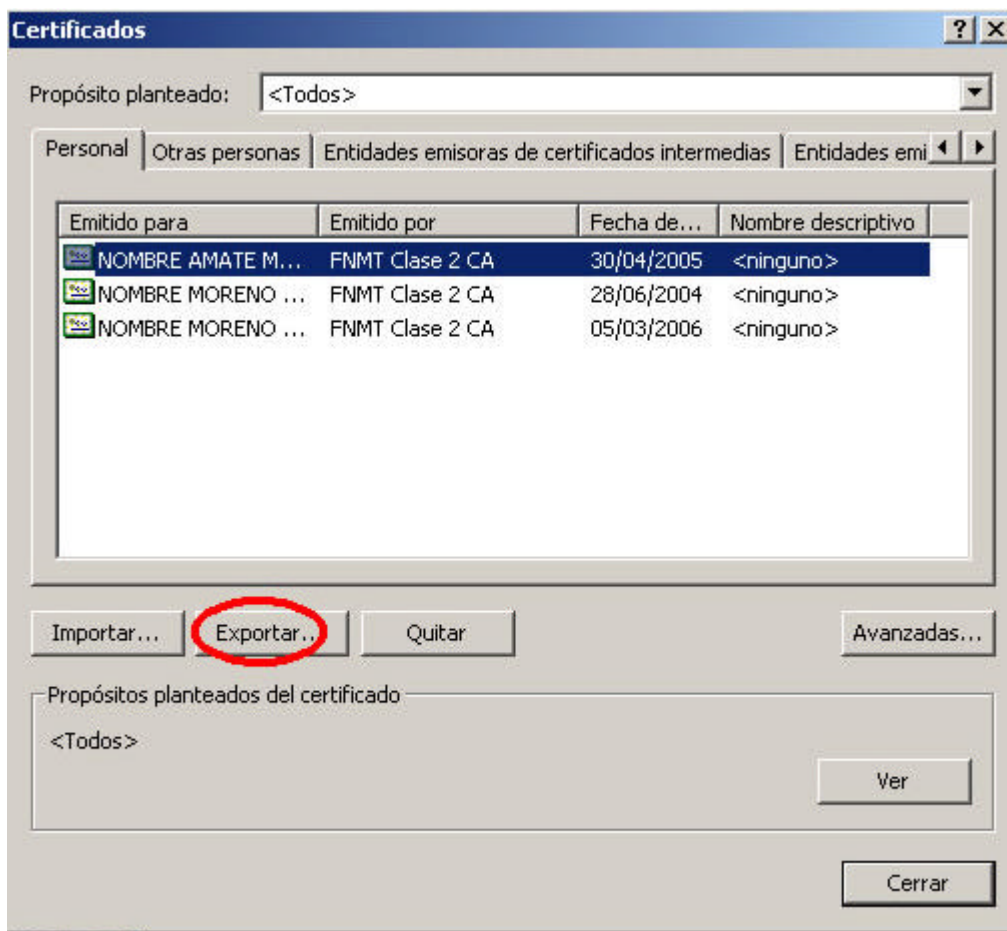

A partir de este momento nos guiará un asistente de Windows, podemos elegir entre exportar la clave privada o no, dependiendo del uso que queramos hacer del certificado. En el caso de que decidamos exportar la clave privada seguiremos los siguientes pasos:

Dejaremos las opciones tal y como se nos muestran por defecto y pulsamos Siguiente.

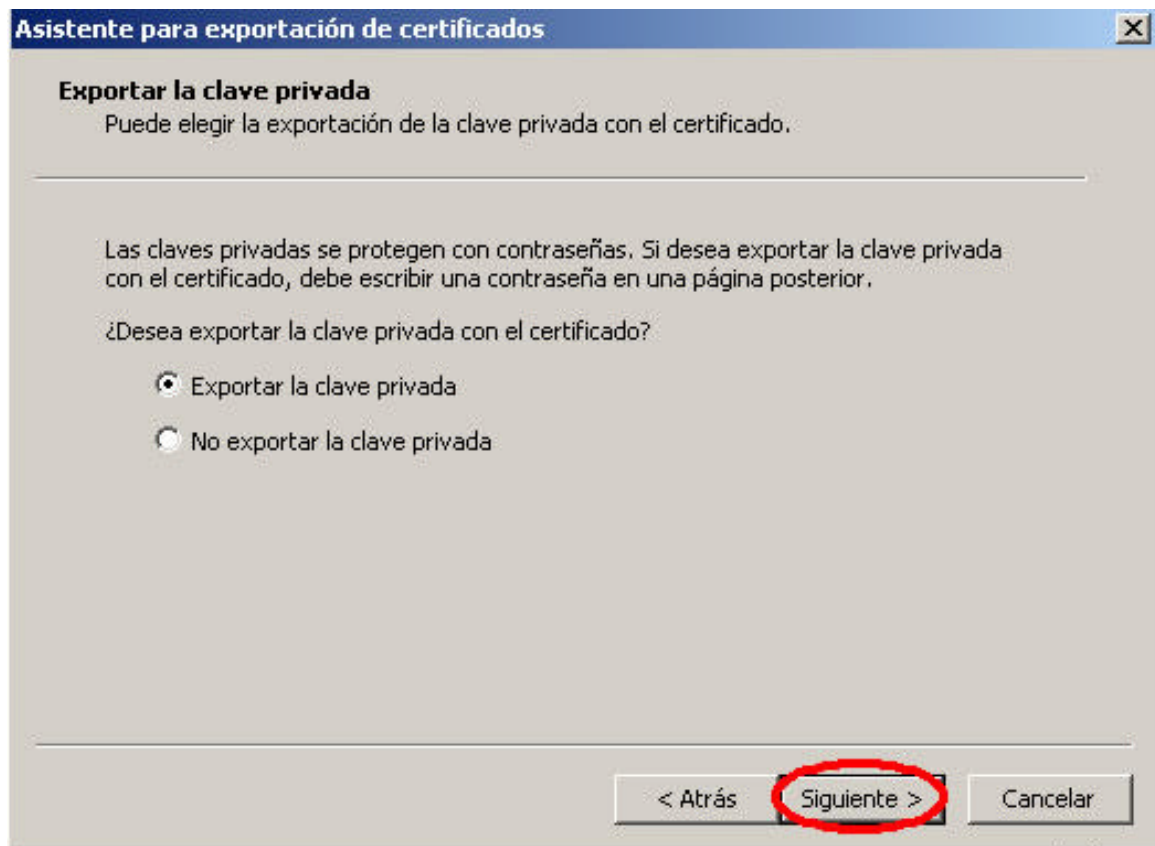

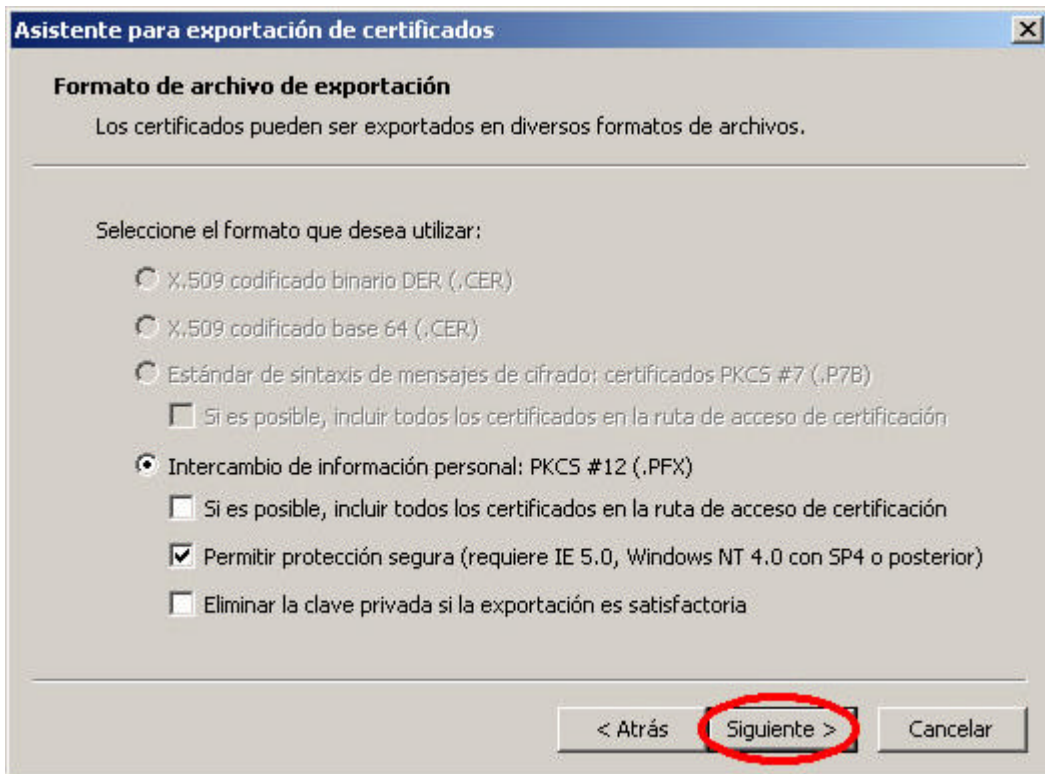

Llegaremos a una pantalla donde se nos pide una contraseña y su validación para proteger el archivo que contiene el certificado exportado, las introducimos y pulsamos el botón Siguiete.

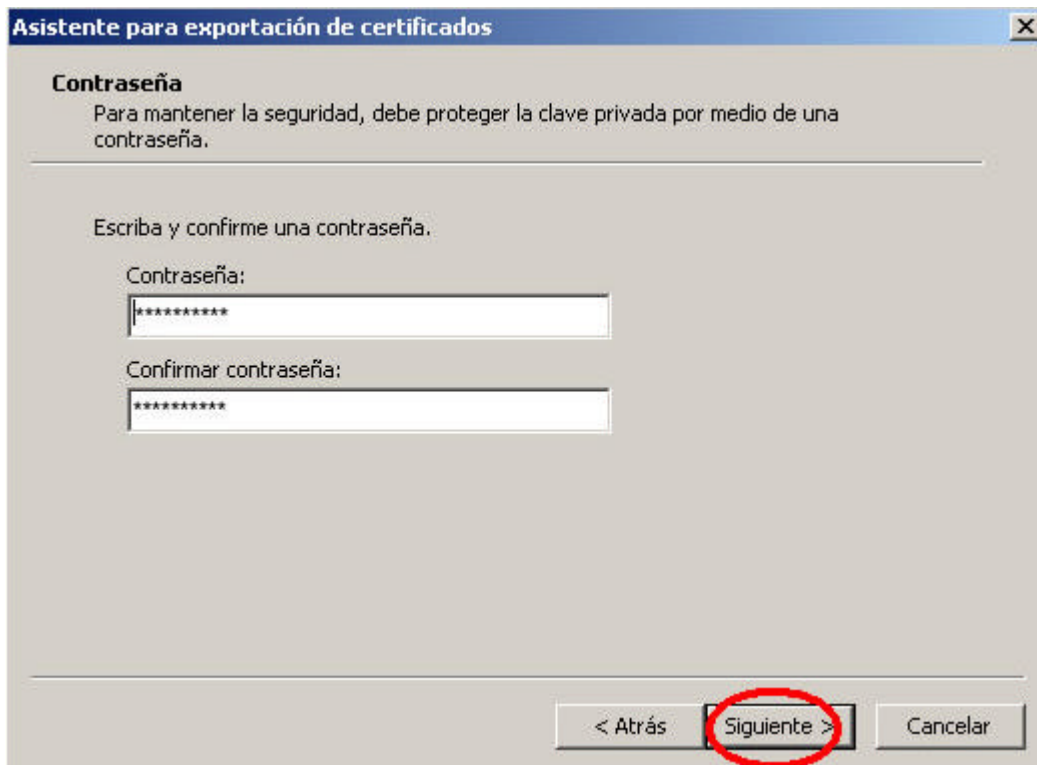

En el siguiente cuadro de diálogo indicaremos la ruta y el nombre del archivo que queremos que contenga el certificado exportado, pulsamos el botón 'Siguiente'.

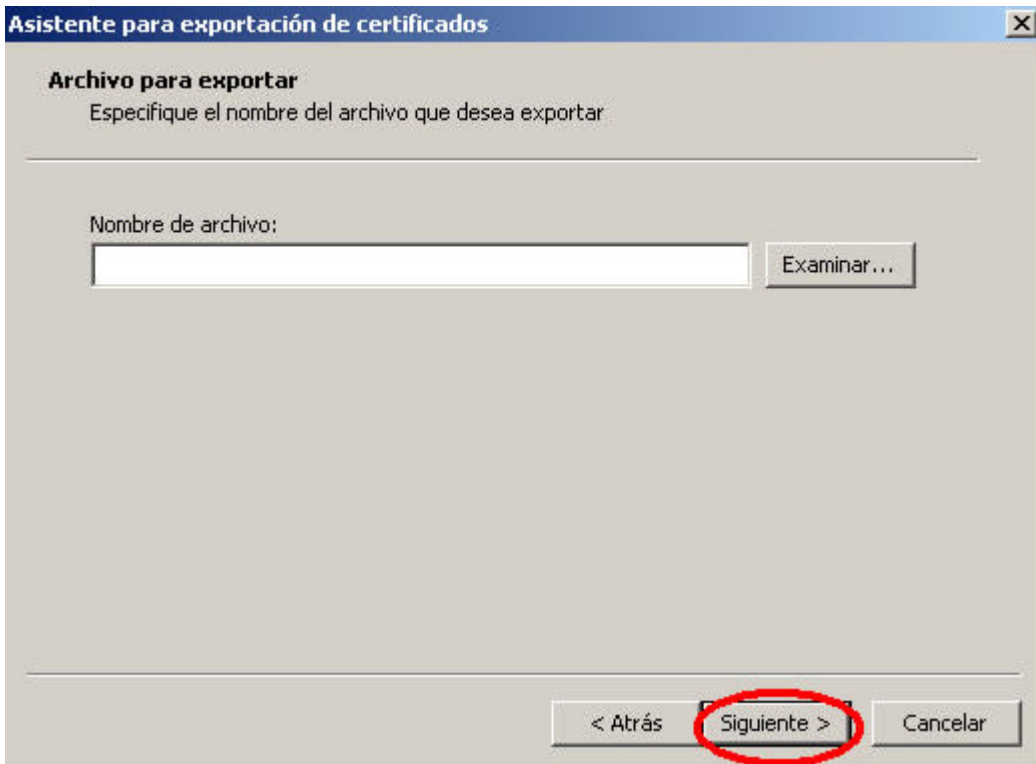

A continuación se nos muestra una ventana con las características del certificado exportado, pulsamos el botón Finalizar y nos aparece un mensaje de aviso diciendo que la clave privada va a ser exportada, pulsamos Aceptar y si la operación ha sido correcta se nos mostrará un cuadro informándonos de que el certificado.

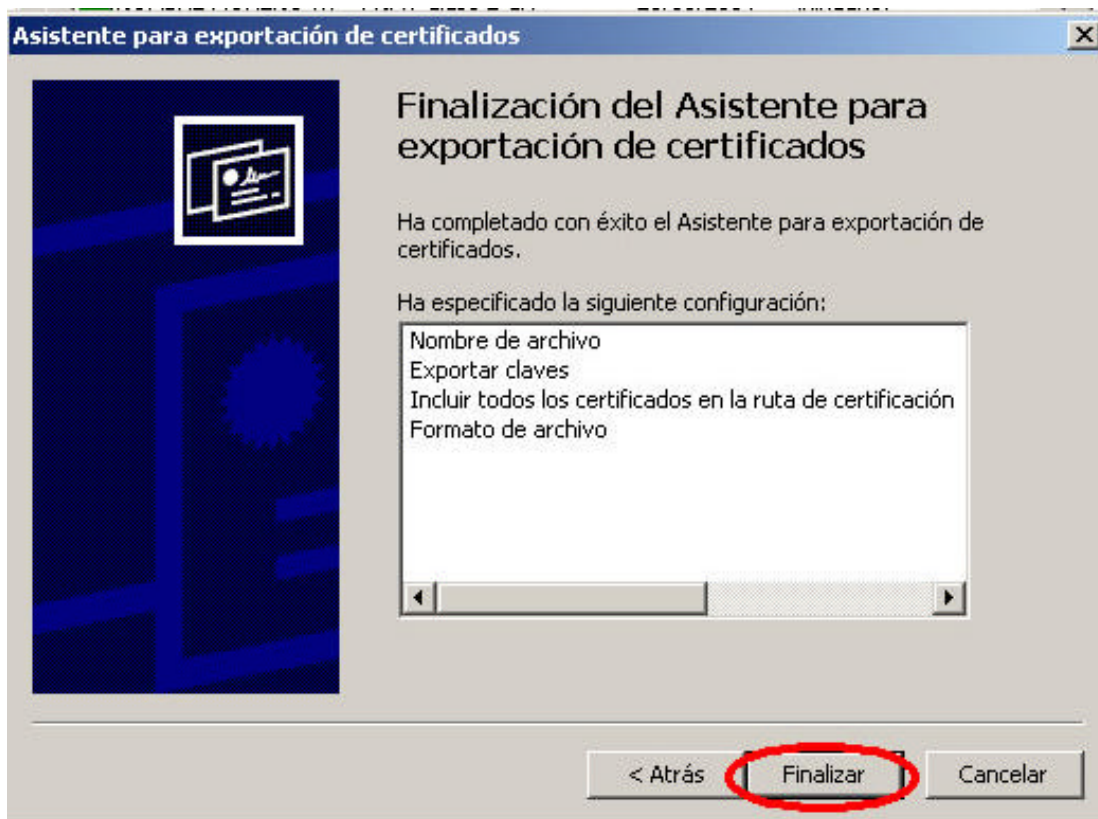

Para grabar el certificado debemos seguir los siguientes pasos:

La tarjeta debe estar introducida en el lector de tarjetas ya sea el lector de tarjetas USB o el lector de tarjetas incorporado en el TECLADO.

Pulsamos en INICIO de la barra de Windows, PROGRAMAS -> FNMT-RCM -> TARJETA -> IMPORTADOR DE CERTIFICADOS.

En la pantalla que nos aparece a continuación pulsamos SIGUIENTE y nos aparecerá la siguiente ventana, en la que pulsaremos EXAMINAR.

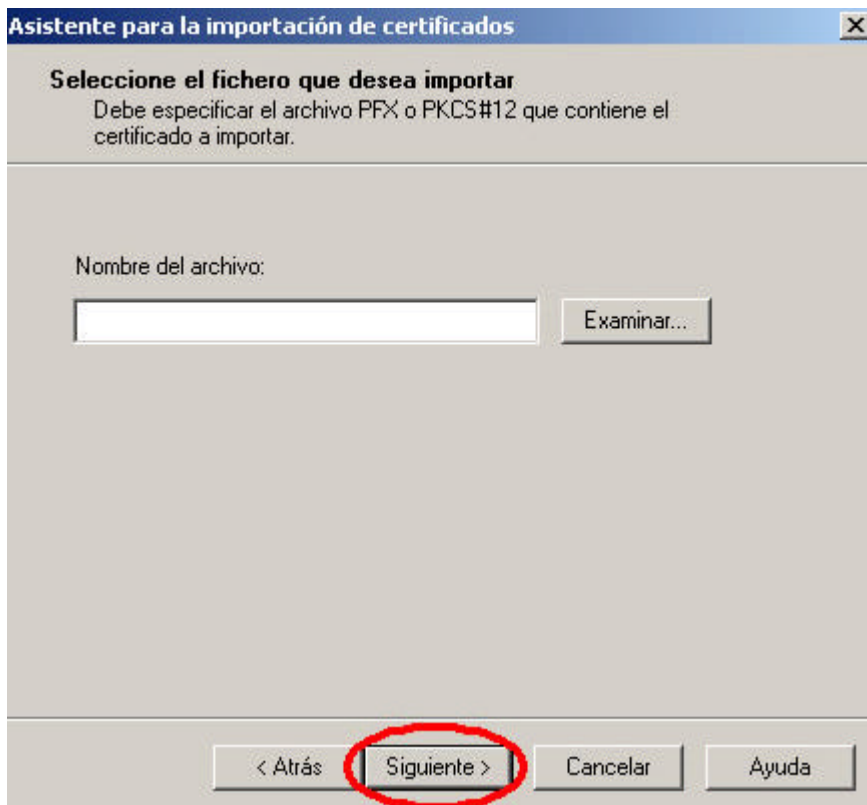

Buscamos el fichero que nos hemos descargado y pulsamos en ABRIR
Posteriormente pulsamos en botón de SIGUIENTE.
En la siguiente pantalla introducimos la CONTRASEÑA y pulsamos FINALIZAR.

Asistente para la importación de certificados

Protección por contraseña para claves privadas

Para mantener la seguridad, la clave privada es secreta y debe protegerse con una contraseña.

Escriba la contraseña que protege el acceso a este archivo

Contraseña:

Debe introducir la misma contraseña que se especificó cuando se exportó el certificado digital al archivo seleccionado.

< Atrás

Finalizar

Cancelar

Ayuda