

SEMANA **EUROPEA** DE LA **MOVILIDAD**
16-22 DE SEPTIEMBRE 2018

SEMANA **EUROPEA** DE LA **MOVILIDAD**
16-22 DE SEPTIEMBRE 2018

¡Combina y Muévete!

¡Combina y Muévete!

#mobilityweek

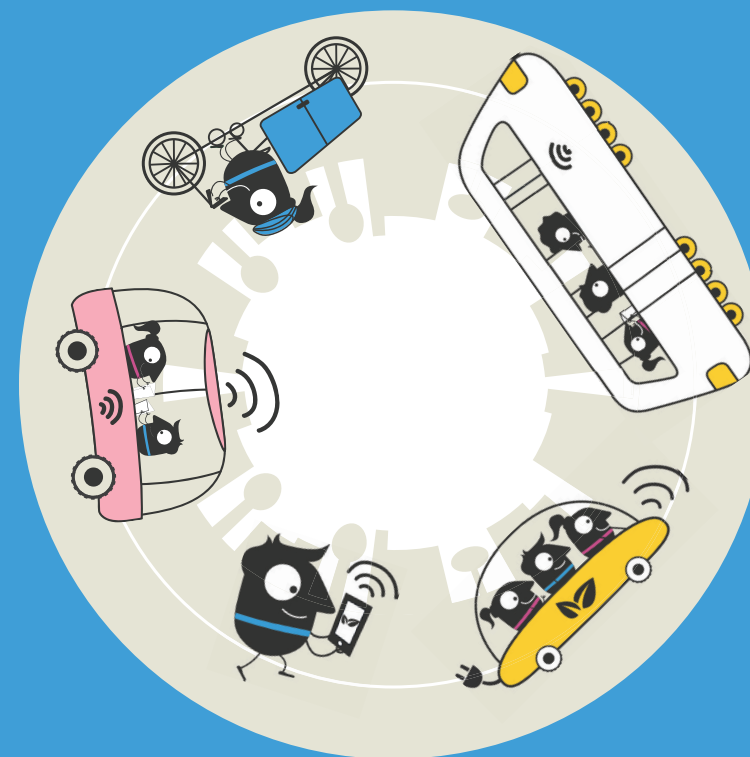
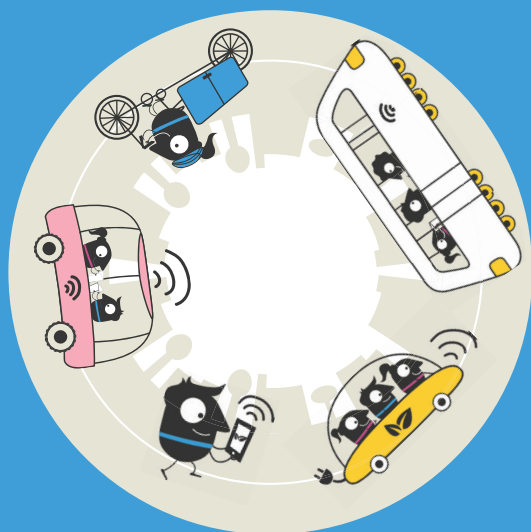

MARCHA CICLO-SENDERISTA POR LA MOVILIDAD

DOMINGO, 16 DE SEPTIEMBRE DE 2018

VÍA VERDE DE SEGURA
GÉNAVE



MARCHA CICLO-SENDERISTA POR LA MOVILIDAD

Domingo, 16 de septiembre

VÍA VERDE DE SEGURA

Senderistas: Salida a las 9:30 horas de la antigua estación del ferrocarril en Venta de San José (Génave). Distancia aproximada de 16 km (ida y vuelta) en dirección a Génave, hasta antigua estación del ferrocarril de Génave.

Ciclistas: Salida a las 9.25 horas de la antigua estación del ferrocarril en Venta de San José (Génave). Distancia aproximada de 32 km (ida y vuelta) en dirección a Génave, hasta límite provincial de la Vía Verde de Segura.



PROGRAMA

- 07.30 h.** Recogida de los participantes que se desplazan en autobús desde Jaén, en la puerta del Corte Inglés, calle Virgen de la Cabeza de Jaén.
- 09:15 h.** Recepción de los participantes en a Antigua Estación del Ferrocarril en Venta de San José (Génave).
- 09.25 h.** Salida de la Marcha Cicloturista en dirección a Génave.
- 10.30 h.** Salida de la Marcha Senderista en dirección a Génave. Avituallamiento en un punto intermedio (a 6 km de la salida) con botellas de agua mineral.
- 12:30 h.** Finalización de la marcha y refrigerio.

NORMAS DE PARTICIPACIÓN:

- La marcha se realizará en grupo, guiada y controlada por miembros de la organización. Se trata de un paseo, disfrutando del día y del paisaje.
- En cualquier caso, obedezcan siempre, por su seguridad y la de los demás, las indicaciones de la organización y de las fuerzas del orden público.
- Los participantes deberán portar en todo momento el dorsal entregado en la recepción de participantes.
- Queda terminantemente prohibido arrojar cualquier tipo de residuo en la Vía Verde o su entorno. Utilice las papeleras habilitadas.
- Los menores de 14 años deben ir acompañados por una persona mayor de edad.
- La participación de esta actividad conlleva la aceptación de este reglamento.



BOLETÍN DE INSCRIPCIÓN:

La reserva de plazas se realizará por riguroso orden de llegada del boletín de inscripción adjunto, dirigido a:

**Diputación Provincial de Jaén
Agricultura, Ganadería y Medio Ambiente
Plaza de San Francisco, 2. 23071 Jaén**

También puede hacerlo por:

**Teléfono: 953 248 126 - Fax: 953 248 127
Correo electrónico: viasverdesdejaen@dipujaen.es**

Plazo de inscripción*:

Hasta el 14 de septiembre, a las 12:00 horas.

* La reserva de plazas se realizará por riguroso orden de llegada del boletín de inscripción (300 máximo).



NOMBRE Y APELLIDOS:

MUNICIPIO Y PROVINCIA:

TELÉFONO CONTACTO:

CORREO ELECTRÓNICO:

MARQUE SU PREFERENCIA:

Marcha Senderista Marcha Cicloturista

¿Requiere autobús para asistir a la marcha senderista?

SÍ NO



De acuerdo con lo dispuesto en la Ley orgánica 15/1999, de 13 de diciembre de protección de datos de carácter personal, se informa que los datos contenidos en este boletín serán incorporados a un fichero automatizado cuyo titular es la Diputación Provincial de Jaén.

Así mismo se informa al solicitante de la posibilidad de ejercer sus derechos de acceso, rectificación, cancelación y oposición ante la Diputación Provincial de Jaén, con domicilio en Plaza San Francisco, 2 - 23071 Jaén.