DIPUTACIÓN DE JAÉN
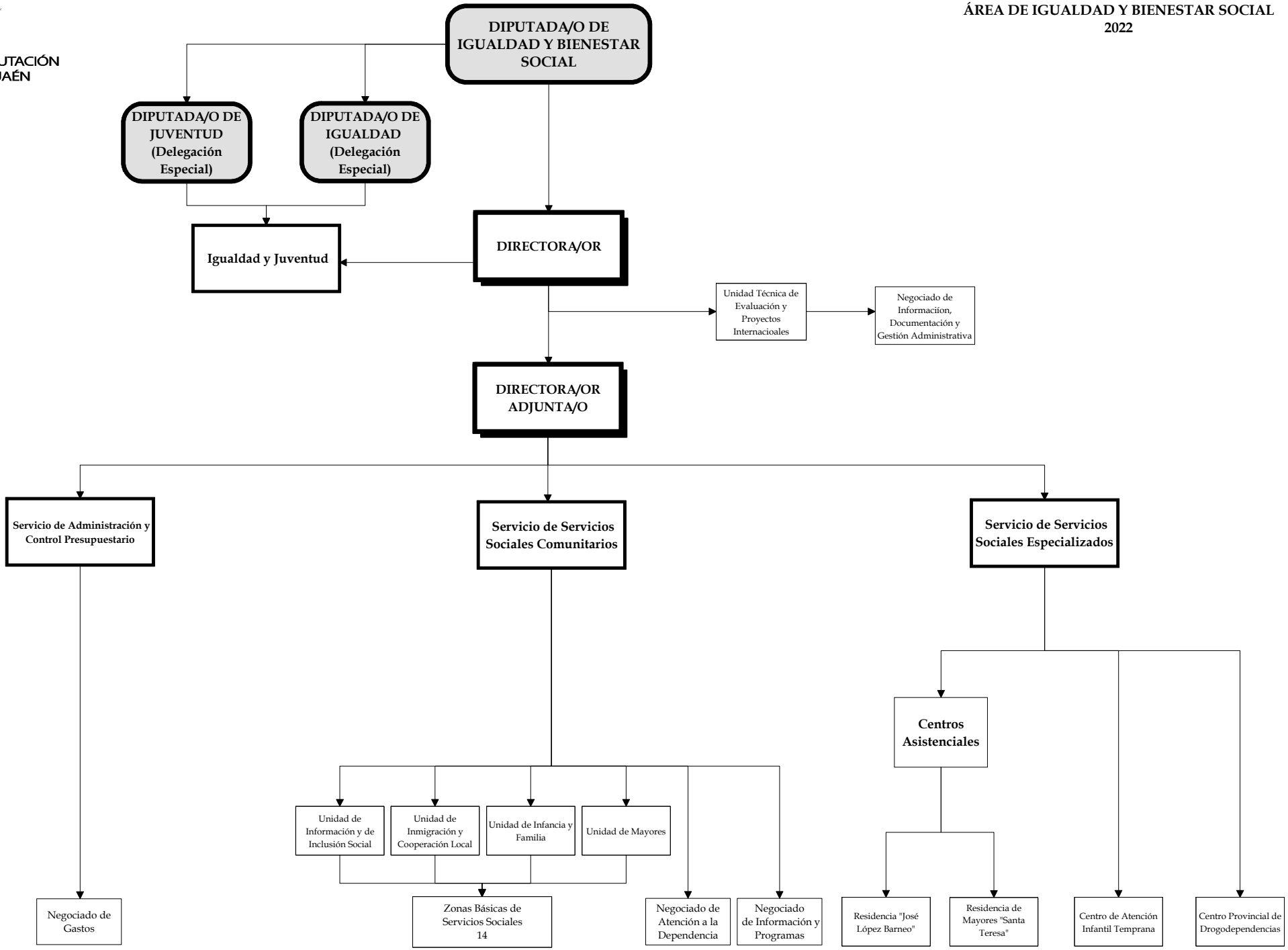
ÁREA DE IGUALDAD Y BIENESTAR SOCIAL
2022