

6.721/16

ARABIA SAUDITA

DE

ANDALUCÍA



cuaderno n.º 25 - VILLACARRILLO

A. MARTÍN
 EDITOR
 BARCELONA

PARTIDO JUDICIAL DE VILLACARRILLO

(PROVINCIA DE JAEN)

Signos convencionales.

- Capital de Provincia
- Cabeza de Partido.
- Ayuntamiento
- ... Límite de provincia
- " " partido
- Ferro-carriil
- Carretera.

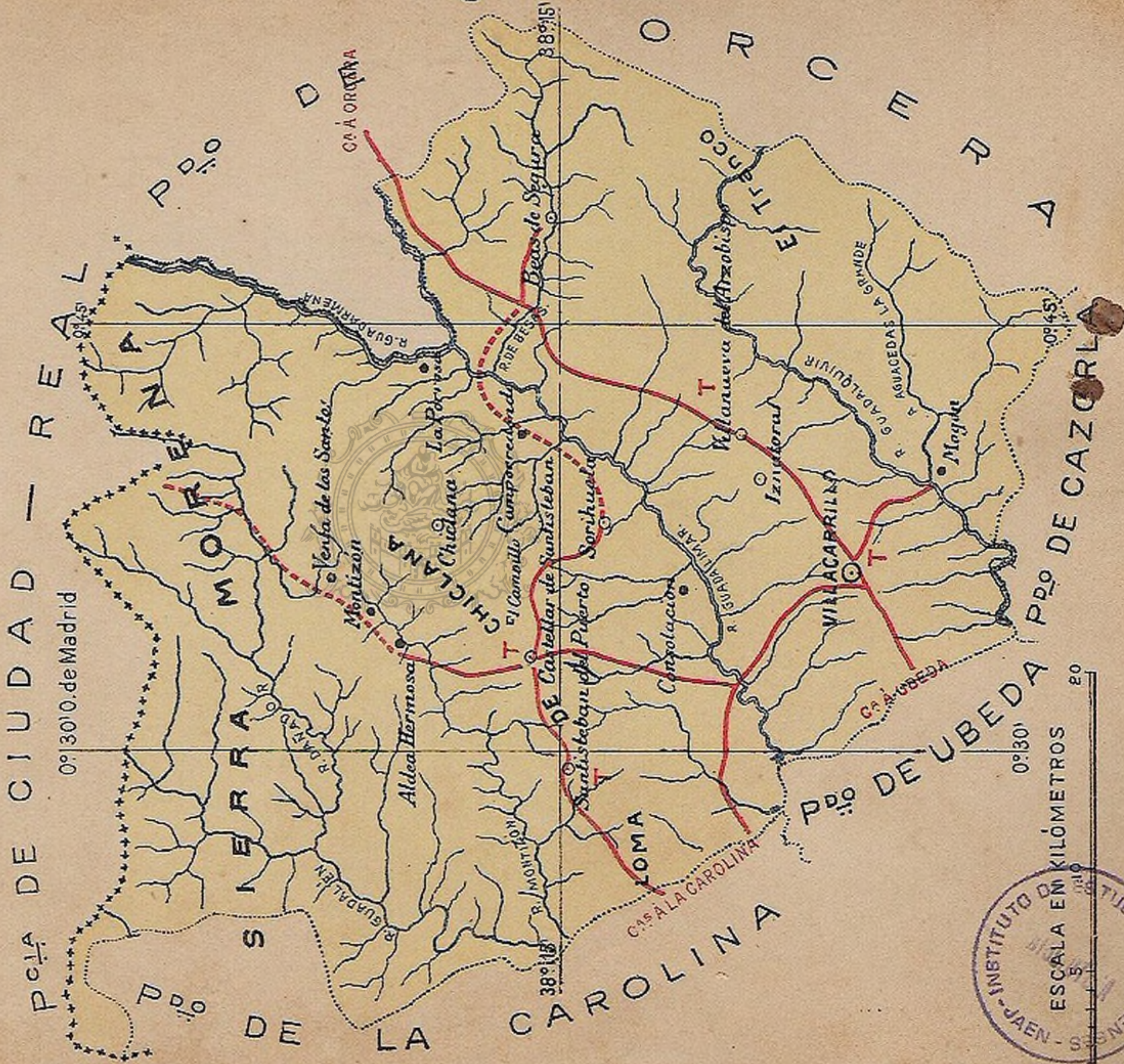

Res. 25.131

PARTIDO JUDICIAL DE VILLARRILLO

Corresponde a la provincia de Jaén y limita por el N. con la provincia de Ciudad Real; tiene al E. el partido de Orcera; al S. los de Cazorla y Ubeda y al O. este último y el de La Carolina.

Comprende los ocho municipios que más adelante se expresan, con una total población de 52,654 habitantes de hecho, según resulta del censo efectuado en 1910.

El territorio de esta jurisdicción aparece con variados accidentes, pues abarca los derrames meridionales de la Sierra Morena, en su sección oriental, desarrollándose al S. de aquélla, las vegas de Santisteban del Puerto, Castellar de Santisteban y Montizón, regada

por el río que lleva este nombre, extendiéndose entre éste y el Guadalimar la loma de Chielana y más al S. la prolongación NE. de la loma de Ubeda, entre el Guadalimar y Guadalquivir, con las importantes poblaciones de Villacarrillo, Iznatoraf y Villanueva del Arzobispo. Más al NE. se encuentra Beas de Segura, en las últimas derivaciones de la sierra de esta denominación, en la vertiente izquierda del Guadalimar, apareciendo a la derecha de este río la villa Sorihuela.

La mayor parte del partido se encuentra comprendida en la cuenca del río últimamente mencionado, que procedente de los confines de la provincia de Albacete se encamina por

el partido de Orcera hacia los de Villacarrillo, Ubeda y Baeza, para desembocar en el Guadalquivir. Como principales afluentes recibe el Guadalimar por su derecha, el Guadarmeña al entrar en el presente partido y fuera de éste, el Guadalén, que recorre la parte septentrional de nuestra jurisdicción, uniéndosele el Dañador y el Montizón.

El Guadalquivir, discurre por el Mediodía, uniéndosele el Guadacebas por su margen izquierda.

Como fuente medicinal hay que nombrar la que mana en el sitio del Saladillo, del término de Villacarrillo, clasificada entre las cloruradas sódicas sulfhídricas, bromo-ioduradas, cuya temperatura es de 13'4º a 18'7º C. Está indicada para la curación de la dermatosis y úlceras rebeldes; y se emplea en bebida, baños, duchas, embarro con el sedimento.

Produce principalmente aceite, cereales, legumbres, pastos para el ganado, descollando entre sus industrias las de harina, ja-

bón, aceite, electricidad. Hay también hilados en Beas, algunos minerales en Chielana, alpargaterías, etc.

Ninguna línea de ferrocarril cruza por este partido, atravesado por la carretera que desde Ubeda y Villacarrillo continúa por Villanueva del Arzobispo hacia Beas de Segura y Albacete. Villacarrillo comunica también mediante carretera con Navas de San Juan, Arquillos, Vilches y La Carolina.

De Navas de San Juan arranca un ramal que conduce a Castellar de Santisteban, continuando hasta Sorihuela; con otra derivación desde Castellar que va a enlazar con la de Villacarrillo.

En el catálogo de los montes y terrenos forestales exceptuados de la desamortización por razones de utilidad pública, figuran en este partido los siguientes: Cañada Catena, del pueblo de Beas de Segura, con 2,003 hectáreas; Fuente Pinilla, del indicado municipio, con una cabida de 3,240 hectáreas, y por último

el de las Villas mancomunadas, que pertenece a los pueblos de Iznatoraf, Sorihuela, Villacarrillo y Villanueva del Arzobispo, cuya cabida total es de 23,000 hectáreas.

Entre las poblaciones de más vecindario de este partido, figura Villanueva del Arzobispo, por la cual pasa la carretera de Albacete que comunica con Villacarrillo y Ubeda. Brotan excelentes manantiales en su término, que produce abundante aceite. Tiene un asilo y entre otras ermitas e iglesias descuella el santuario de la Virgen de la Fuensanta, imagen muy venerada en aquella comarca.

Celebra ferias y fiestas, del 26 al 29 de Septiembre.

Santisteban del Puerto es otra de las importantes villas de la presente jurisdicción, situada al pie del cerro denominado del castillo, cuyas ruínas se destacan en la cumbre del mismo.

Por su término pasa la carretera de Castellar de Santisteban a Navas de San Juan,

que comunica con la de Vilches, siendo esta la que se encuentra más próxima, con la cual tiene servicio público de carruajes. Celebra ferias y fiestas por Pascua de Pentecostés.

A pocos kilómetros de Santisteban se divisa Castellar de Santisteban, dentro de cuyo término y en el sitio conocido por Cueva de la Lobera, se han hecho interesantes descubrimientos arqueológicos consistentes en pequeños ídolos al parecer ibéricos y exvotos o estatuitas de la época romana.

Esta última población se comunica además mediante carretera, con Sorihuela, villa emplazada a la derecha del Guadalimar que riega su vega, reconociéndose en la cumbre del cerro inmediato, algunos vestigios del antiguo castillo que ya existía en tiempo de los árabes.

Más hacia el Norte, en terreno montañoso y abundante en aguas, existe la villa de Chiclana, extendiéndose su término hacia las estribaciones de la Sierra Morena.

Beas de Segura forma un importante núcleo de población en la parte oriental del partido, en las ramificaciones de la sierra de Segura, junto al río de su nombre, que desemboca en el Guadalimar por su margen izquierda, fertilizando aquel pintoresco valle. Celebra ferias del 15 al 20 de Septiembre y se comunica mediante la carretera de Albacete a Villacarrillo y Ubeda, que pasa a corta dis-

tancia de la villa que mencionada queda.

Por último, Iznatoraf, a unos 6 kilómetros de Villacarrillo, ocupa situación muy despejada, divisándose infinidad de pueblos a su alrededor.

Esta villa fué reconquistada por San Fernando y se hallaba muy bien fortificada, habiendo sido distinguida por distintos reyes con apreciables privilegios.



VILLACARRILLO. — VISTA GENERAL



Su elevada situación en la parte oriental de la loma de Ubeda, permite contemplar a su alrededor un dilatado y sugestivo panorama.

VILLACARRILLO. — PLAZA DE LA CONSTITUCIÓN



En el fondo, hacia la calle Mayor, se destaca el edificio ocupado por el Ayuntamiento.



SANTISTEBAN DEL PUERTO. — VISTA GENERAL

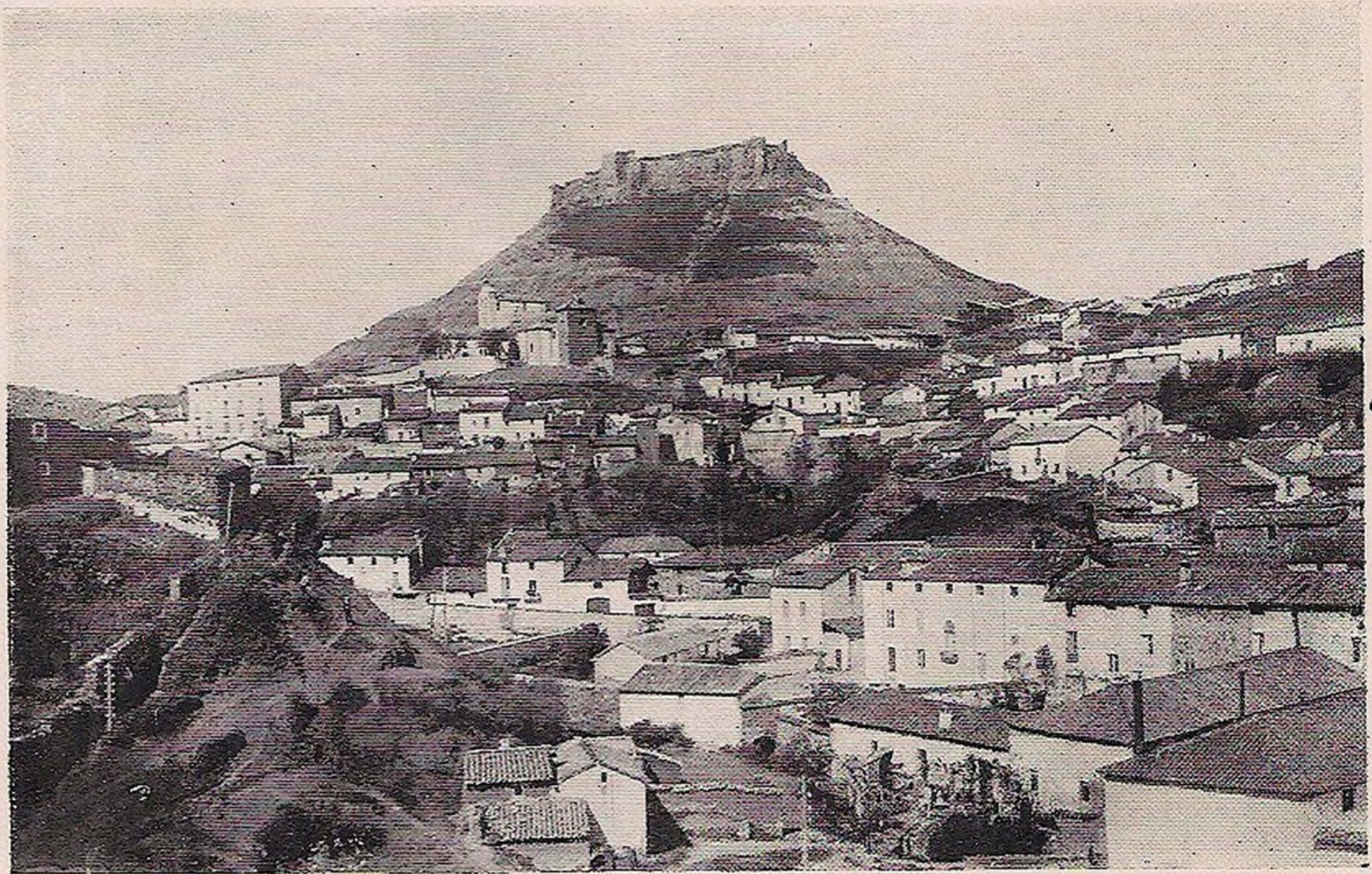

La villa aparece escalonada al pié del cerro, que se levanta al O., mostrando los ruinosos muros de su castillo.

BEAS DE SEGURA. — VISTA GENERAL

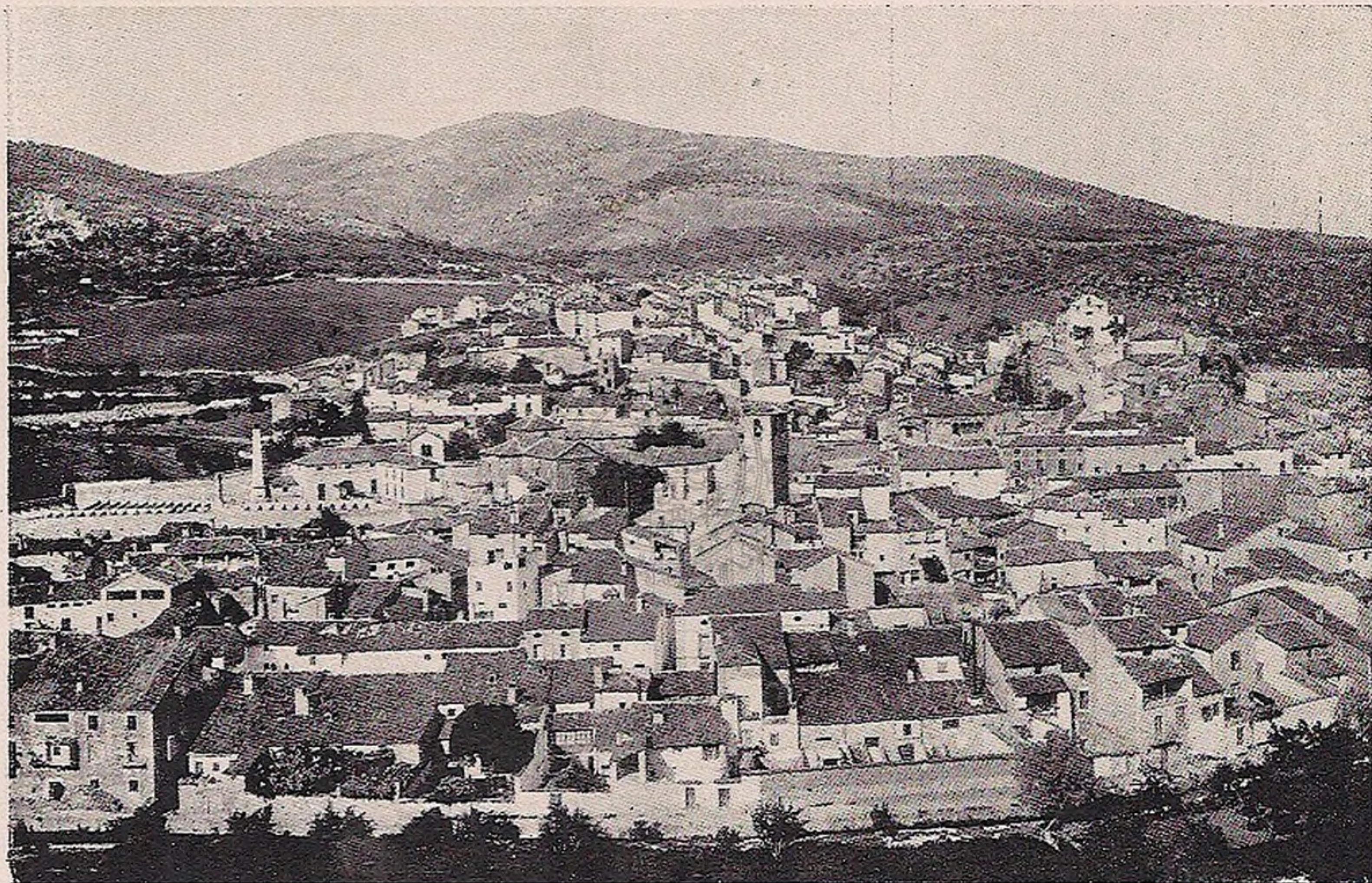

Importante población, situada en un ameno valle, en las vertientes de la izquierda del Guadalimar y un tanto apartada de este río.

VILLANUEVA DEL ARZOBISPO. — VISTA GENERAL



Hállase situada al pié de un elevado cerro, en las últimas estribaciones de la loma de Ubeda.

IZNATORAF. — PLAZA DE LA CONSTITUCIÓN



Ocupa uno de sus lados el sencillo pero típico edificio, en el cual se hallan instaladas las Casas Consistoriales.

CASTELLAR DE SANTISTEBAN. — PORTAL EN CASA PARTICULAR

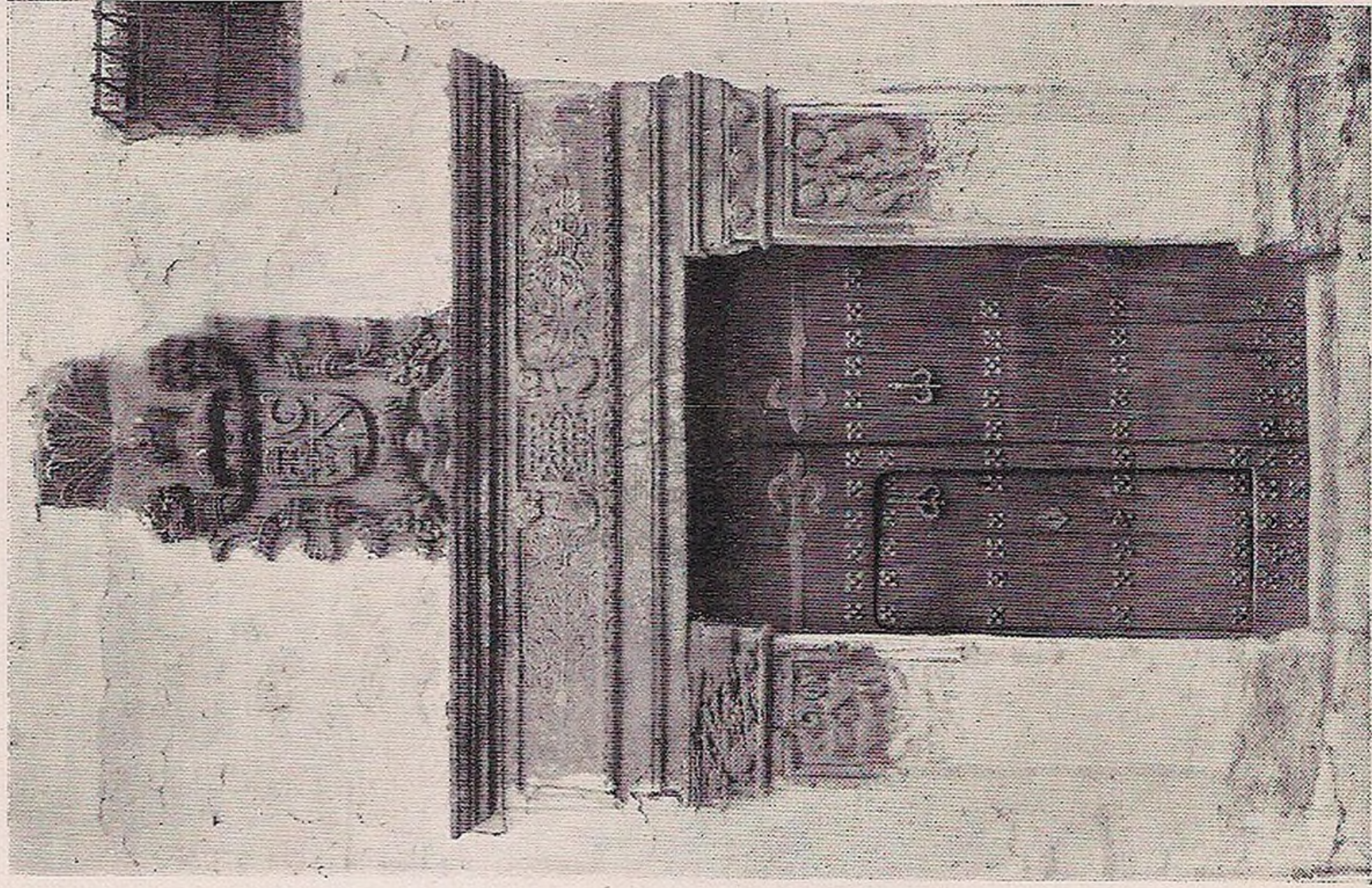

Las casas solariegas de la antigua nobleza, ofrecen, en sus puertas y ventanas, curiosidades artísticas dignas de la mayor atención y estudio.

SORIHUELA. — EL CASTILLO

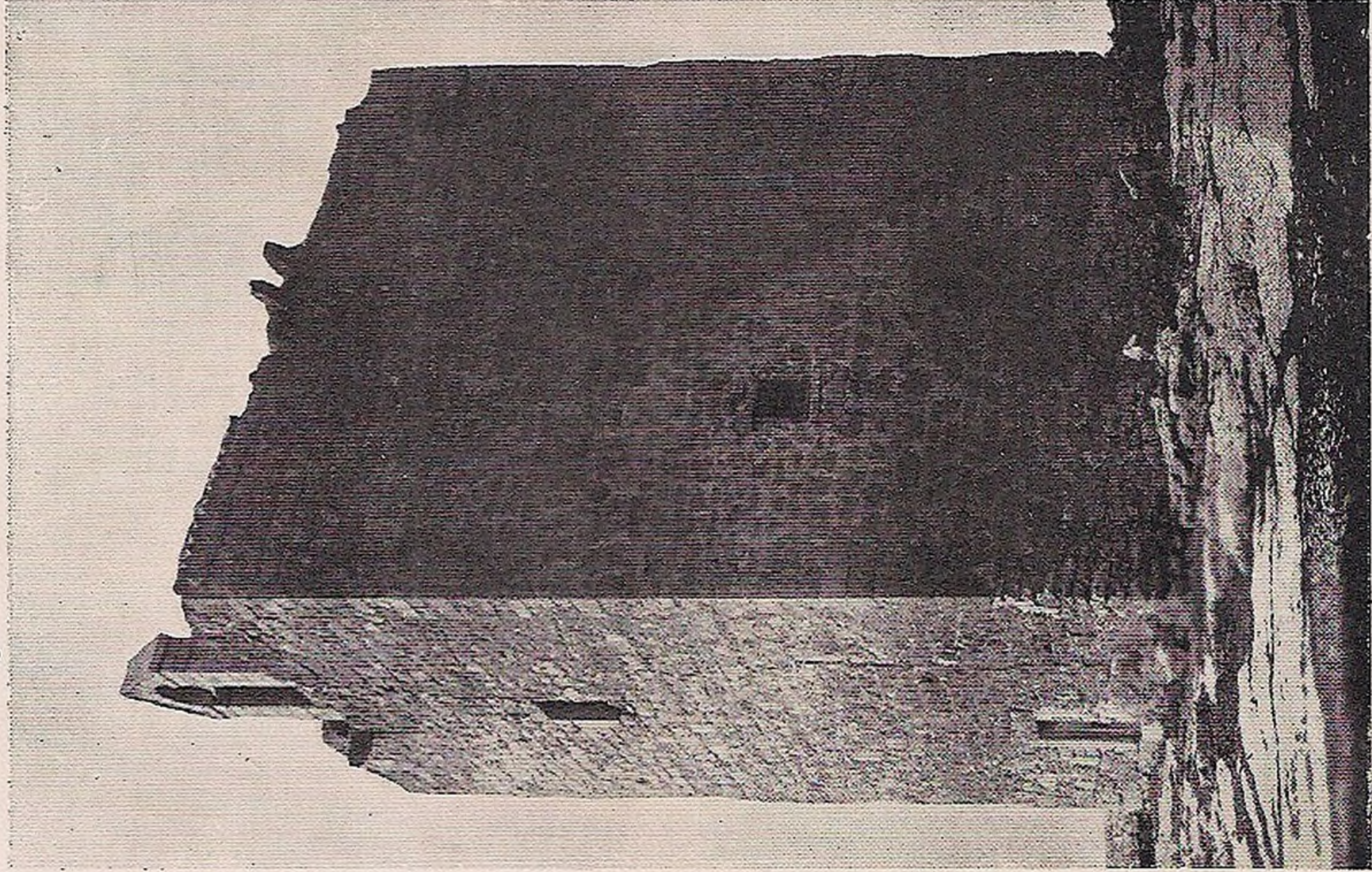

En la cumbre del cerro, en cuya ladera aparece la población, se divisa parte del viejo castillo, cuyo origen se remonta al tiempo de los árabes.

CASTELLAR DE SANTISTEBAN. — ESTATUITAS ROMANAS

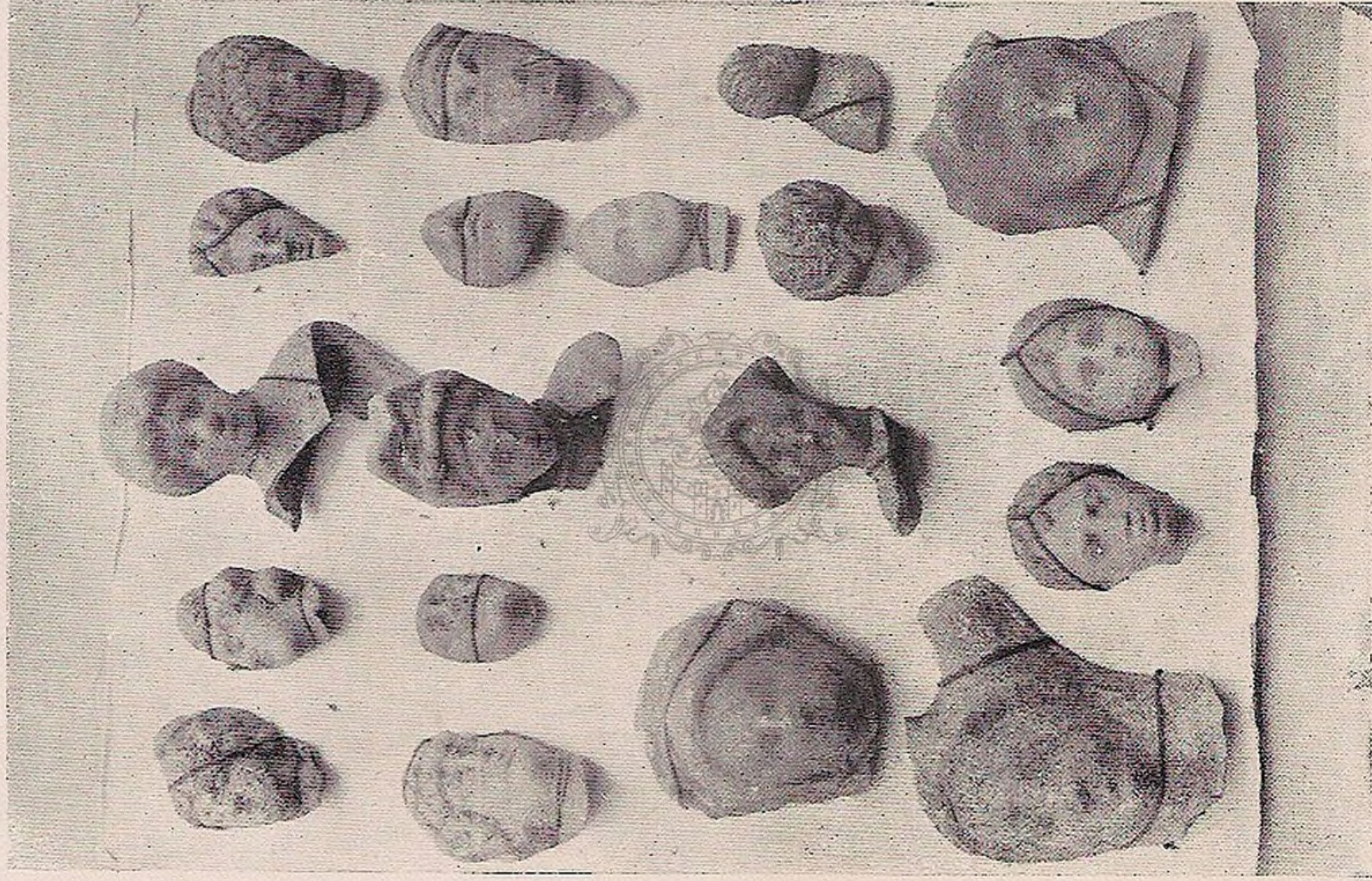

Forman parte de la colección de don Tomás Román, habiendo sido encontradas en las excavaciones de las cuevas de la Lobera, mezcladas con otros yacimientos arqueológicos.

CASTELLAR DE SANTISTEBAN. — ÍDOLOS IBÉRICOS

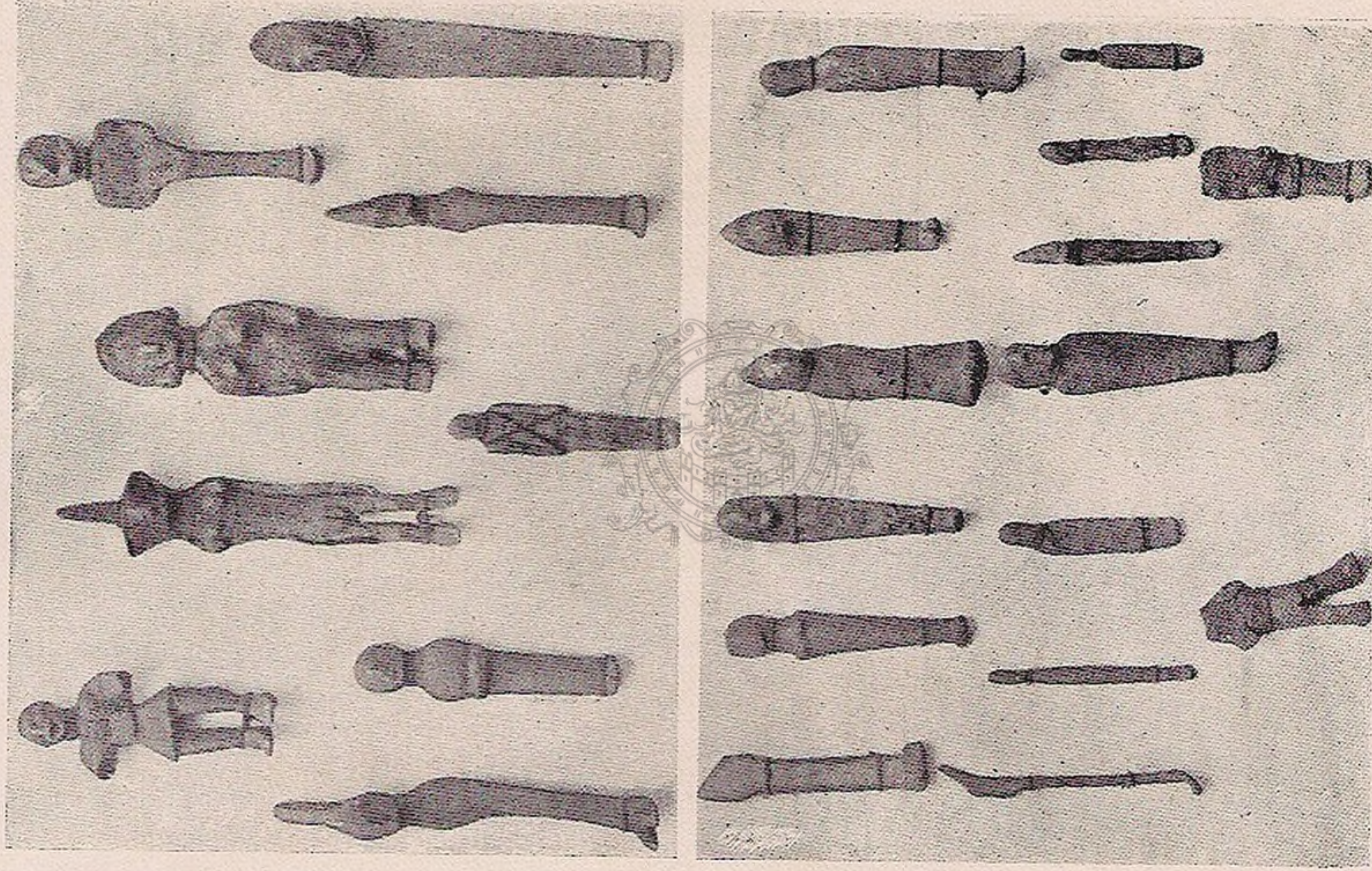

Entre los diversos objetos arqueológicos encontrados en la cueva de la Lobera, figuran los idollillos que reproducimos, atribuidos al pueblo ibero.

VILLACARRILLO. — IGLESIA PARROQUIAL

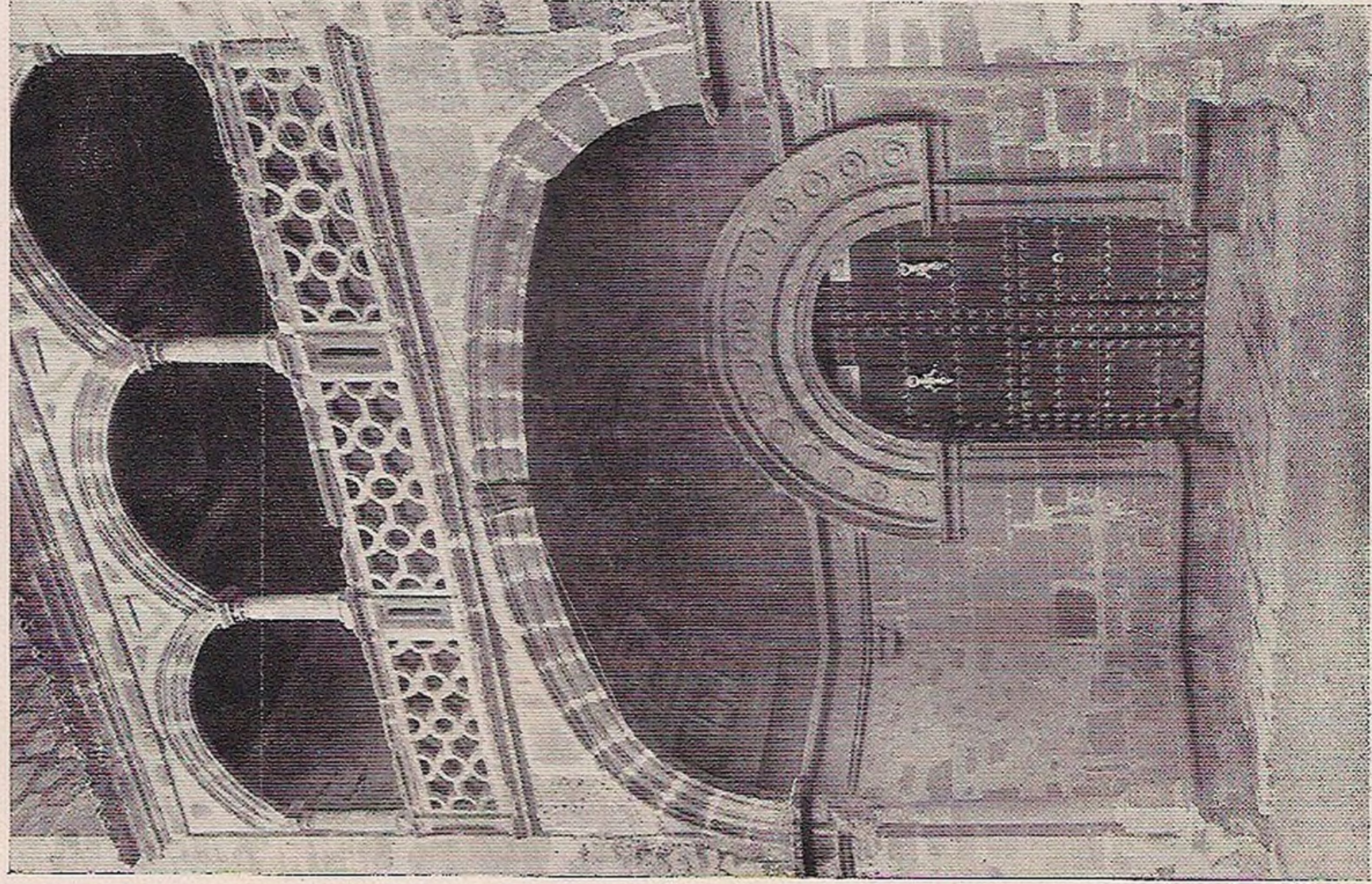

Se halla dedicada a Nuestra Señora de la Asunción, habiendo sido construida por Andrés de Baldebira.

VILLACARRILLO. — INTERIOR DE LA IGLESIA PARROQUIAL

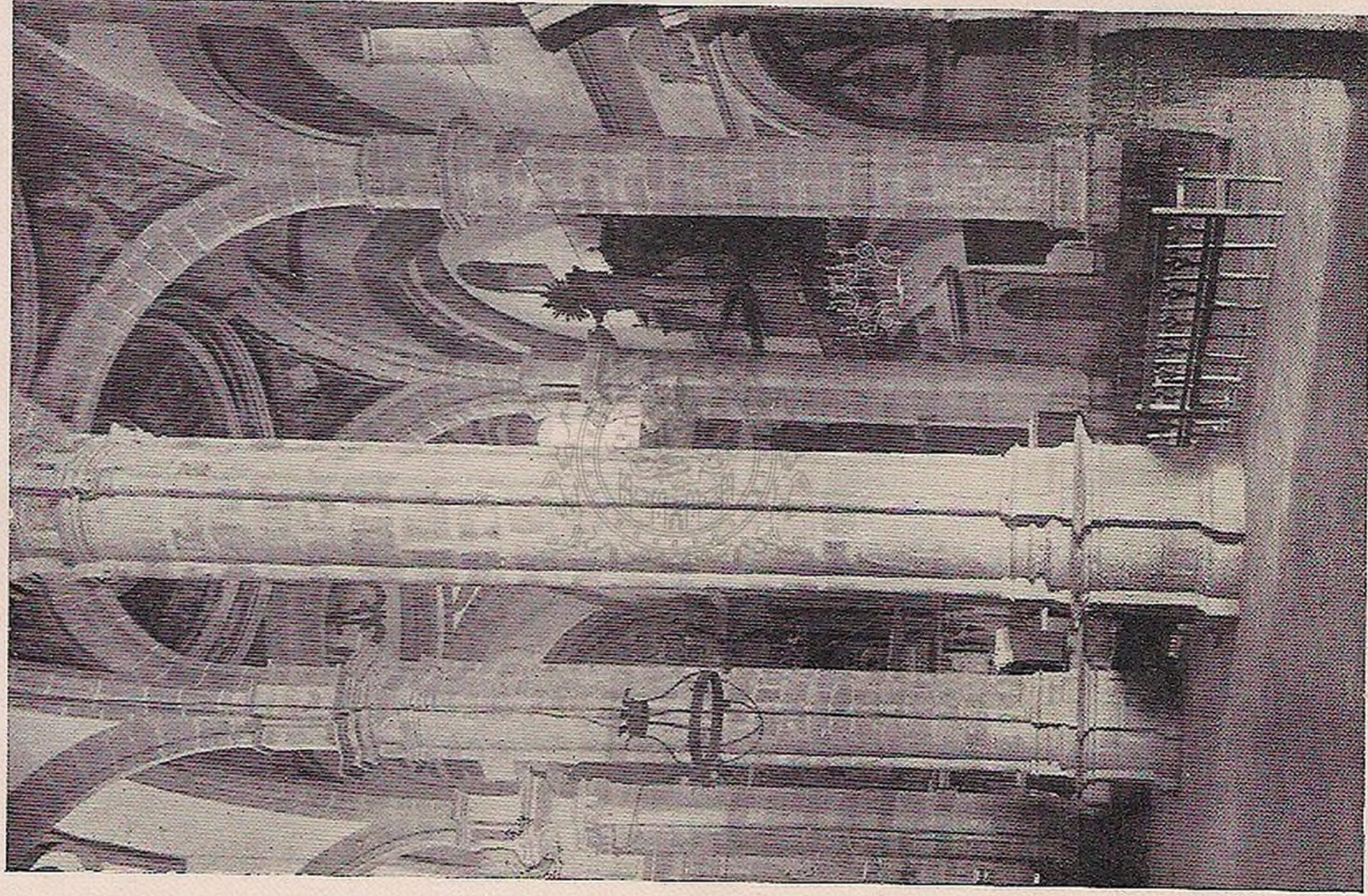

Distinguese esta construcción por las proporciones que alcanzan sus tres naves sostenidas por delgados pilares.



VILLACARRILLO

Cabeza del partido de su nombre, con 11,150 habitantes. Se encuentra situada en la loma de Ubeda, en sitio elevado, dominando extensos horizontes. Entre sus plazas descuella la de la Constitución, con las Casas Consistoriales hacia la calle Mayor, constituyendo una de sus mejores vías públicas el paseo del Santo Cristo.

Posee varias prensas de aceite y molinos de harina; tiene iluminación eléctrica y en su término radican los conocidos baños del Saladillo, de cuyas aguas hemos hablado anteriormente.

Pasa por esta localidad la carretera de Albacete, que la comunica directamente con Beas, Villanueva del Arzobispo y Ubeda; y arran-

ca además la que se dirige a Navas de San Juan, Arquillos y Vilches.

La iglesia parroquial, con su elevado campanario, se destaca en el centro de la población. Consta de tres naves sostenidas por esbeltos pilares; fué construída por Andrés de Baldebira, y está dedicada a Nuestra Señora de la Asunción.

Inmediato a la localidad, existió el convento de San Pedro Alcántara, de frailes franciscanos; y dentro de ella hay el convento de monjas clarisas, de Santa Isabel de los Angeles.

A unos 6 kilómetros y en el sitio denominado Mogón, tiene una ermita dedicada a San Vicente.

En tiempo de la reconquista, la población

que nos ocupa, con el nombre de Torre de Mingo Pliego, y la de Villanueva del Arzobispo, llamada Moraleja, eran aldeas de Izatoraf y por lo tanto participaban de los mismos derechos, especialmente por lo que respecta al aprovechamiento de los montes Tugienses o Argentinos, derechos que les fueron reconocidos al ser elevadas a villas. Vi-

llacarrillo obtuvo este privilegio en 1450 y confirmado el villazgo en 1491 por el arzobispo de Toledo Fr. Francisco Giménez. Confirmáronlos nuevamente los Reyes Católicos en el año 1498; y bajo el reinado de Doña Juana y Don Carlos, el arzobispo Alfonso Carrillo, del cual ha tomado el nombre de Villacarrillo.



PARTIDO JUDICIAL DE VILLACARRILLO

AYUNTAMIENTOS Y ENTIDADES DE POBLACIÓN

ENTIDADES DE POBLACIÓN	<i>Distancia al mayor núcleo de población — Metros</i>	<i>Habitantes</i>	ENTIDADES DE POBLACIÓN	<i>Distancia al mayor núcleo de población — Metros</i>	<i>Habitantes</i>
BEAS DE SEGURA, villa		8,085	IZNATORAF, villa		4,969
Cañada Arada, casa de labor	7,000		MONTIZÓN, villa		1,337
Cañada Catena, caserío	11,000		SANTISTEBAN DEL PUERTO, villa		6,089
Chozas, casas de labor.	7,000		SORIHUELA, villa.		2,820
Prados de Armijo, casa de labor	6,500		VILLACARRILLO, ciudad		
Royo Brugel, casas de labor.	3,500		Arrotorras, cortijada	7,500	11,150
Royo del Ojanco, caserío.	6,000		Avellano (El), cortijada	15,000	
Venta del Camposanto, casas de labor	7,000		Calatrava, cortijada.	7,500	
CASTELLAR DE SANTISTEBAN, villa		Fuentes de las Monjas, cortijada	8,000		
Aldea Hermosa, aldea	8,300	Mogón, cortijada.	6,000		
Venta de los Santos, aldea	12,800	Nava del Rico, cortijada	13,500		
CHICLANA, villa		Teatino, cortijada	7,250		
Almohez de Allá, cortijada	4,000	Velador (El), cortijada.	3,000		
Almohez de Allá, cortijada	4,000	VILLANUEVA DEL ARZOBISPO, villa		10,772	
Campillo (El), casas de labor	3,500	Cañada de la Madera, casas de labor	5,000		
Camporredondo, cortijada	5,000	Gútar, casa de hortelanos.	5,500		
Higuerilla, establecimiento balneario.	2,000				
Pipe (El), establecimiento balneario.	6,700				
Porrosa (La), casas de labor.	7,500				

ESPAÑA

REGIONAL

(Pídase prospecto)

2000

EN PUBLICACIÓN

Geografía General del Reino de Valencia

Por cuadernos al precio de 0'50 Ptas. cada uno, con multitud de grabados intercalados en el texto, entre los cuales figuran sellos de los municipios, vistas de poblaciones, edificios, monumentos, ríos, montañas, etc., monedas, mapas de las provincias, partidos judiciales, planos de los municipios y cuanto pueda contribuir a hacer de esta obra la más completa y amena

* * * * * posible * * * * *

Portfolio Fotográfico de España: 50 cénts. cuaderno