

2ª Carrera circuito provincial de orientación 2023/24

VIII Carrera de orientación Santisteban del Puerto (El Vaquerizo)

INFORMACIÓN TÉCNICA

Mapa: El Vaquerizo (Santisteban). Realizado por Mario Rodríguez Martínez en enero de 2019
Escala 1:10000, equidistancia 5 m.

Terreno: Bosque de pino de buena visibilidad y desniveles moderados. Detalle de relieve, y algunos pequeños cortados y rocas. El avance de carrera es rápido, excepto en alguna pequeña zona de vegetación baja.

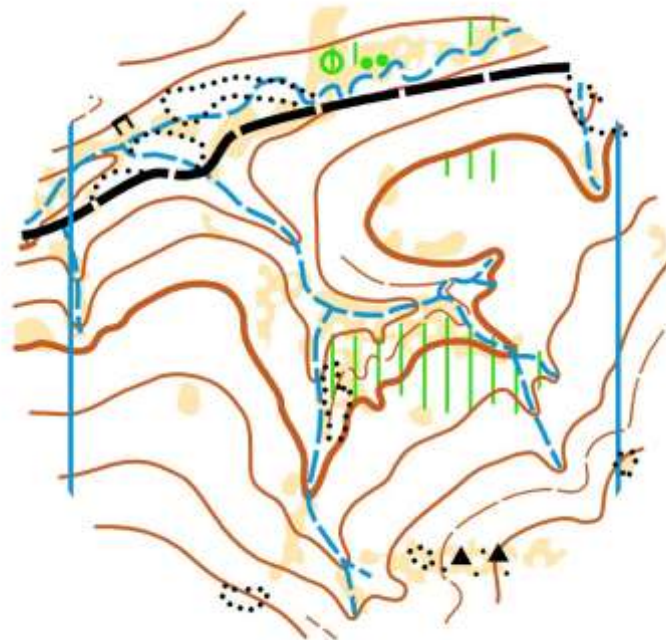

Ejemplo de mapa

ACCESO

Desde Santisteban coger camino de la sierra:

<https://goo.gl/maps/m4GuK1ZnEou>

Seguir durante 10,8 km por la carretera asfaltada hasta la entrada al camino del Helechar:

<https://goo.gl/maps/myGVvkkE1z12>

Después continuamos por el camino del helechar 4,5 km hasta la zona de competición:

<https://goo.gl/maps/GcAc9YNGfPG2>

DISTANCIAS Y DESNIVELES

Categoría	Distancia	Controles	Desnivel
Iniciación Infantil Masculino	2,3	8	30
Iniciación Infantil Femenino	2,3	8	30
Iniciación Adultos Masculino	2,4	8	35
Iniciación Adultos Femenino	2,4	8	35
Jóvenes Masculino	2,8	9	65
Jóvenes Femenino	2,8	9	65
Sénior B Masculino	3	12	70
Sénior B Femenino	2,8	9	65
Sénior A Masculino	4,8	12	125
Sénior A Femenino	3,9	11	105
Veteranos Masculino	3,9	11	105
Veteranos Femenino	3	12	70

TODOS LOS CONTROLES

Provincial Santisteban 28/01/2024			
----- 80 m ----->△			
▷ S	/	<	
31	■		└
32	∩		
33	■		└
34	△		└
35	∩		└
36	/	/	×
37		∩	
38	∩		
39	∩		
40	→	∩	∩
41	→	∩	
42	∩		
43	>		
44	∩		└
45	∩	∩	
46	∩		
47	↖	∩	
48	→	∩	
49	↗	∩	
50	◇		○
100	■		>
○----->○			

Enlace información descripción de controles en página de Diputación

<https://www.dipujaen.es/conoce-diputacion/areas-organismos-empresas/areaC/deportes/competiciones/circuito-provincial-de-orientacion/index.html>

Se publicarán también las descripciones de control para cada recorrido para que puedan imprimirse desde casa y poder llevarlas a la carrera. No obstante, en los mapas siempre está impresa.

Sistema Cronometraje

La prueba será cronometrada con Sistema sportident. Se facilitará tarjeta electrónica a todos los participantes que no tengan.

Organización

Organiza:	Diputación de Jaén
Dirección técnica:	Carlos Rescalvo, FADO
Jueces:	Mario Rodríguez, Jorge Ruiz, Carlos Hueltes
Juez Sportdient:	Cristian Vega
Técnico Diputación:	Sergio Serrano
Colabora:	Ayuntamiento Santisteban del Puerto Club Orientación Villacarrillo



Ayuntamiento
Santisteban del Puerto

